

PROJETO DE CONSTRUÇÃO DA ESCOLA ALEGRIÑO
ESCALA INDICADA

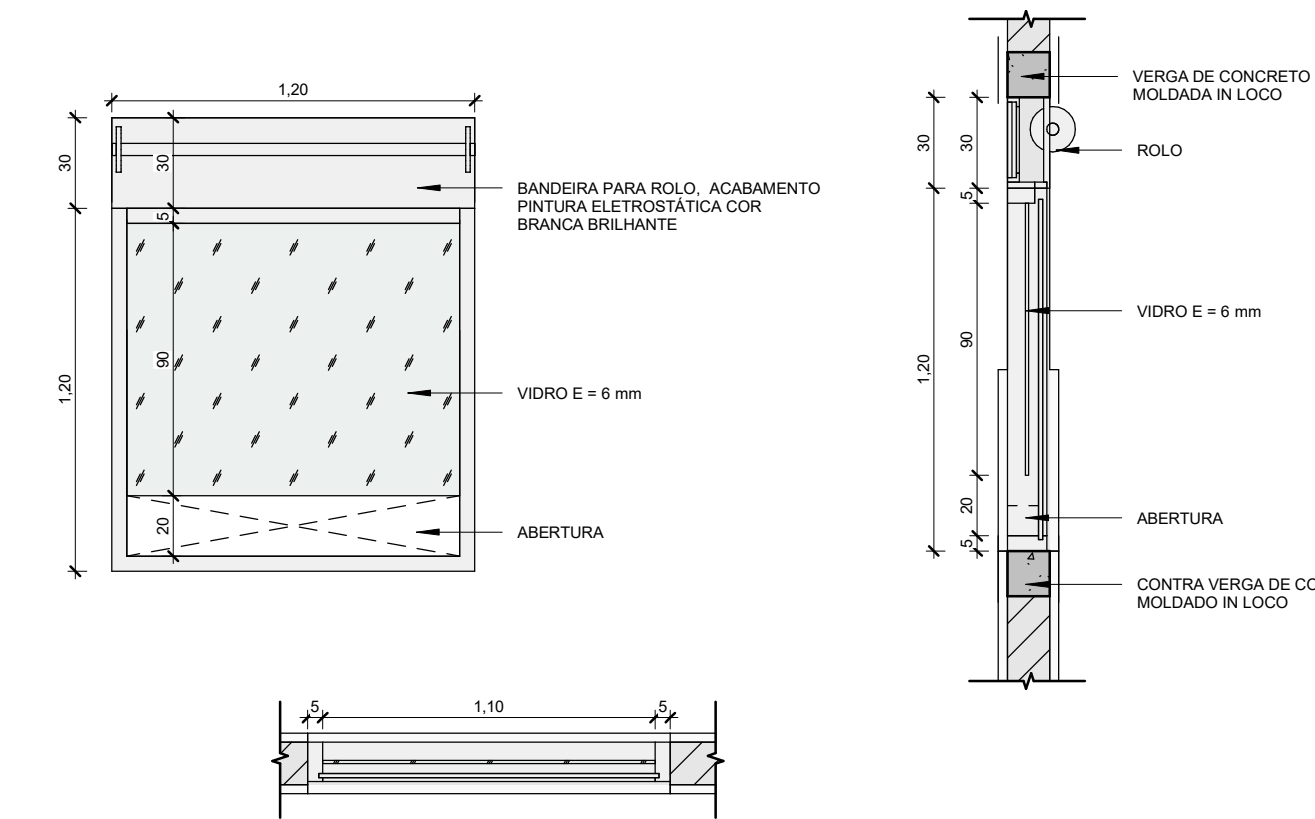

JA1

Dimensões: 1,20 x 1,20 cm
Descrição: JANELA DE ROLO EM AÇO E VIDRO PARA BALCÃO (ARQ-002)

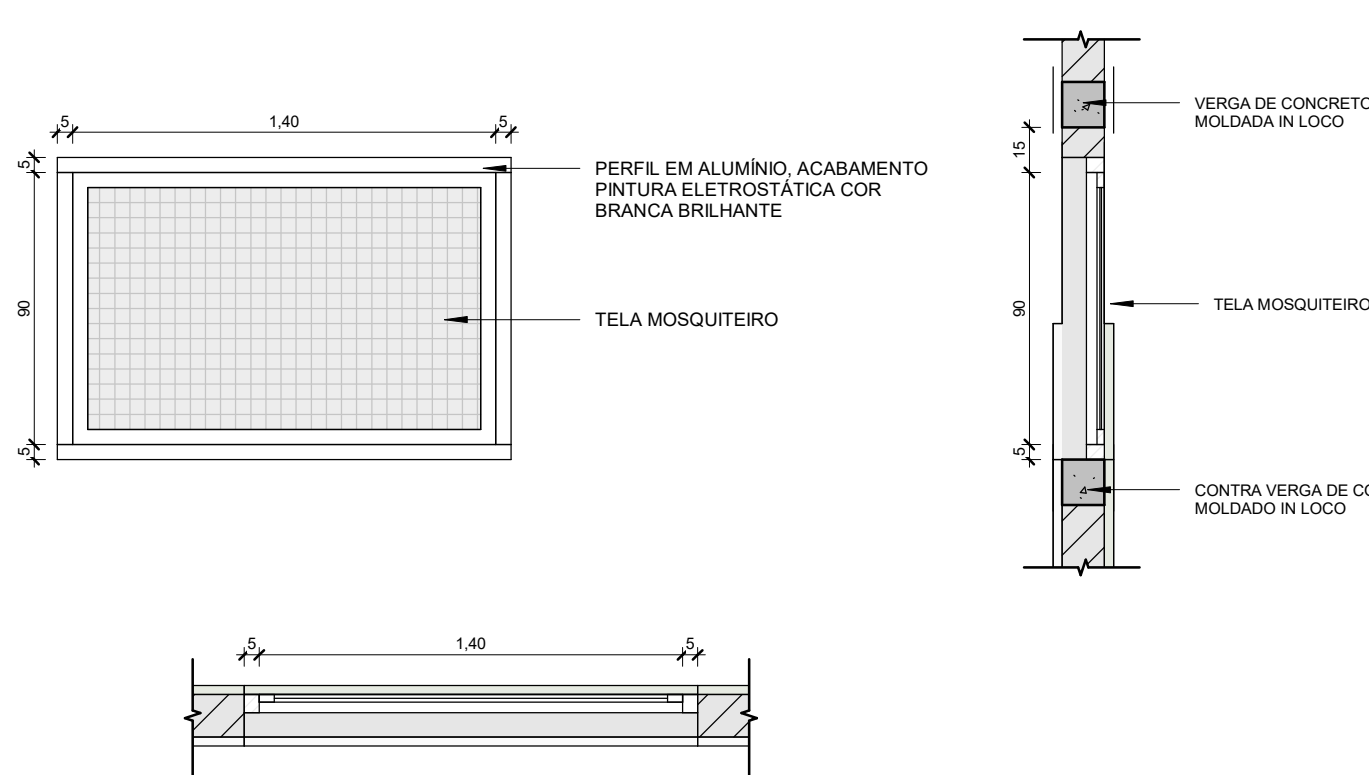

JA2

Dimensões: 1,40 x 0,90 cm
Descrição: JANELA TELADA COM ESQUADRIA FIXA - 1 FOLHA

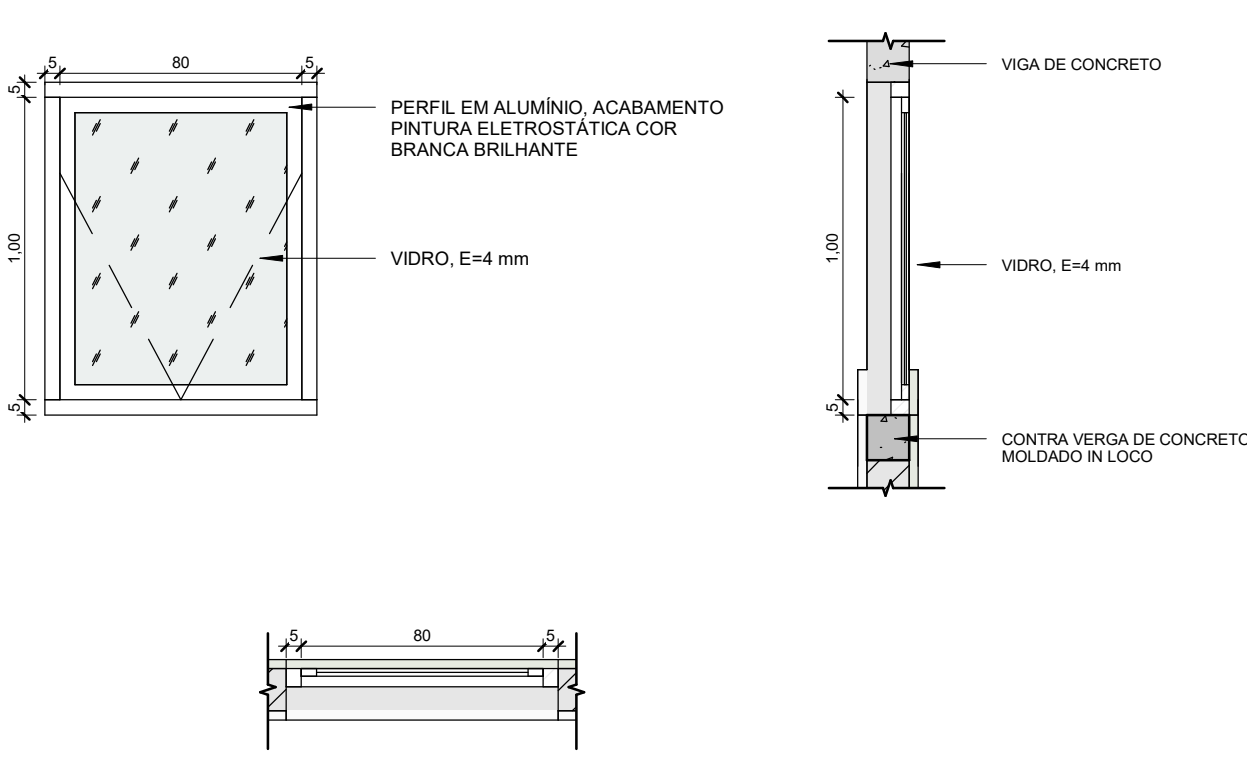

JV1

Dimensões: 0,80 x 1,00 cm
Descrição: JANELA COM ESQUADRIA MAXIM-AR - 1 FOLHA (ARQ-007)

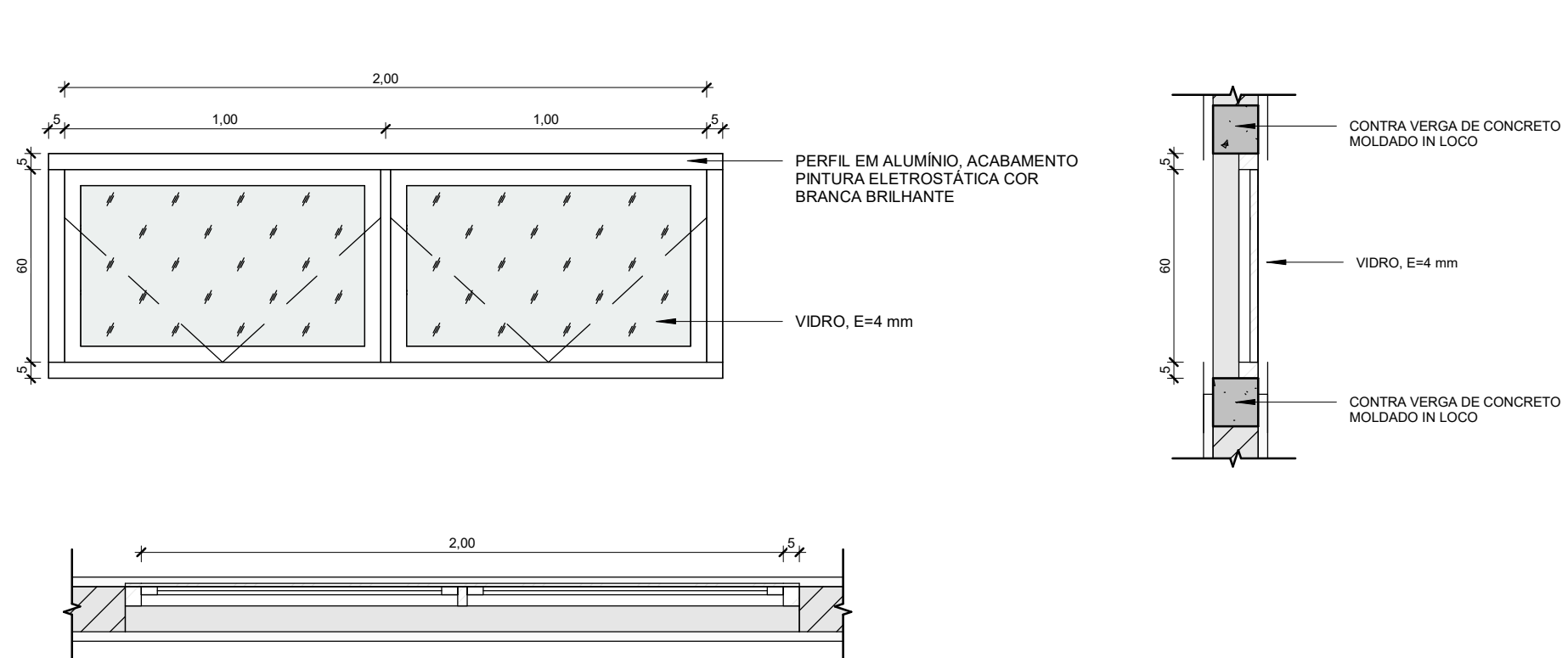

JV2

Dimensões: 2,00 x 0,60 cm
Descrição: JANELA COM ESQUADRIA MAXIM-AR - 2 FOLHAS (ARQ-007)

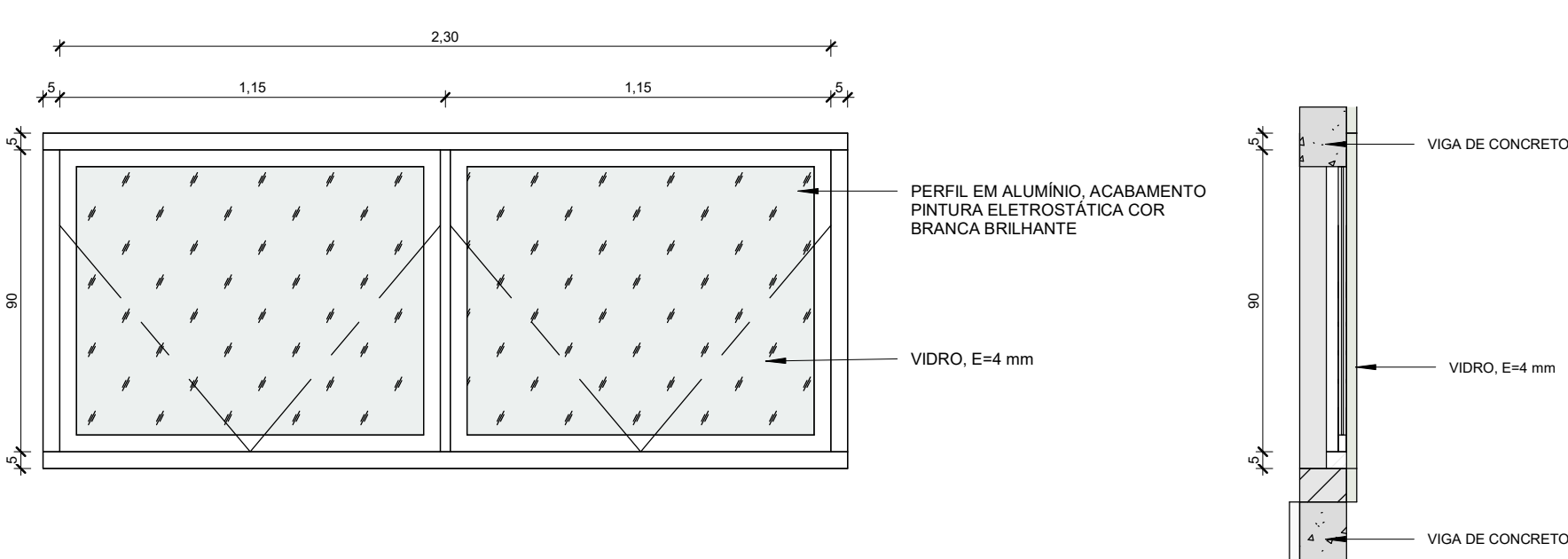

JV3

Dimensões: 2,30 x 0,90 cm
Descrição: JANELA COM ESQUADRIA MAXIM-AR - 2 FOLHAS (ARQ-007)

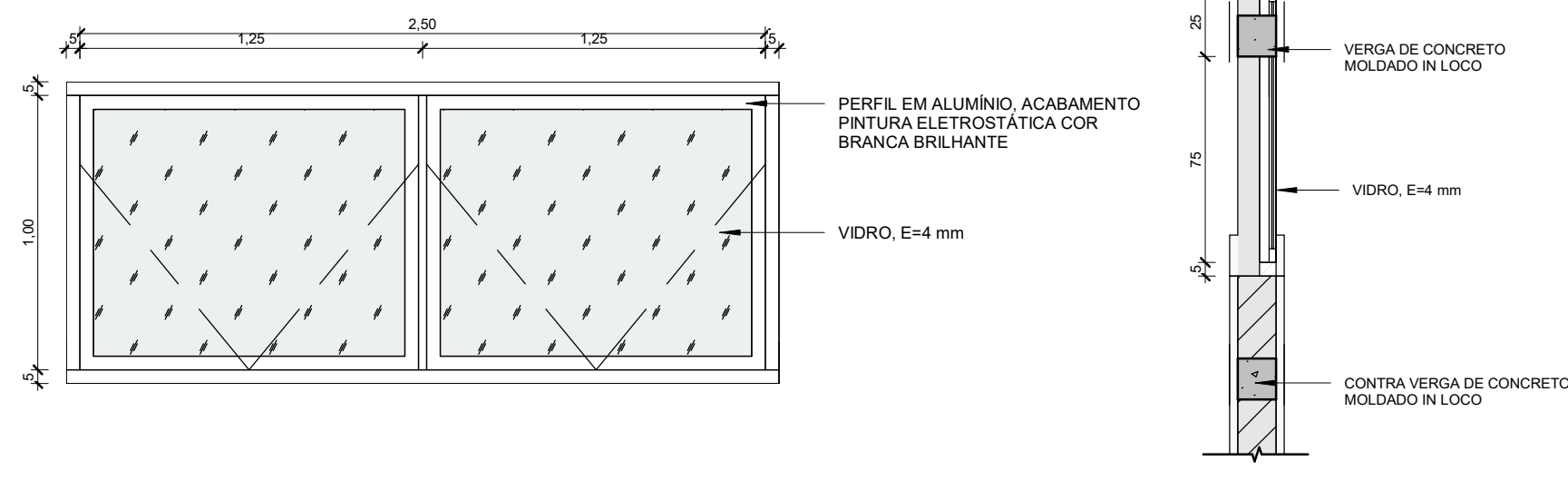

JV4

Dimensões: 2,50 x 1,00 cm
Descrição: JANELA COM ESQUADRIA MAXIM-AR - 2 FOLHAS (ARQ-007)

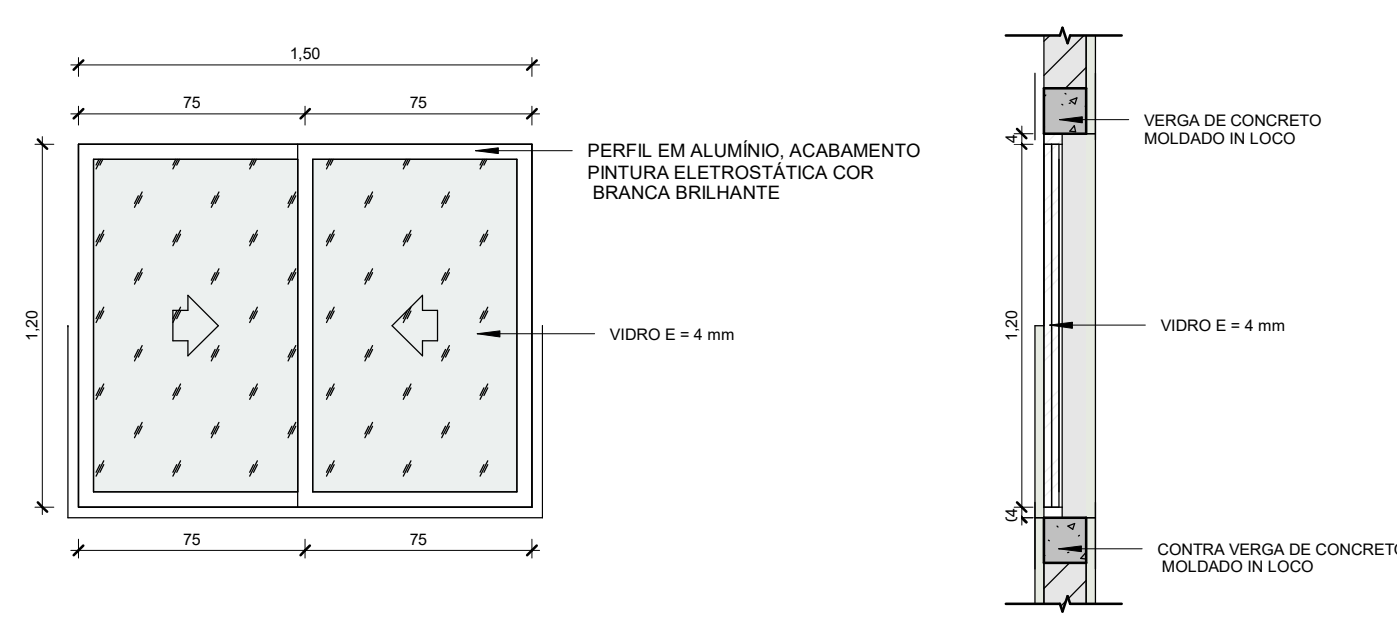

JV5

Dimensões: 1,50 x 1,20 cm
Descrição: JANELA COM ESQUADRIA DE CORRER - 2 FOLHAS (ARQ-006)

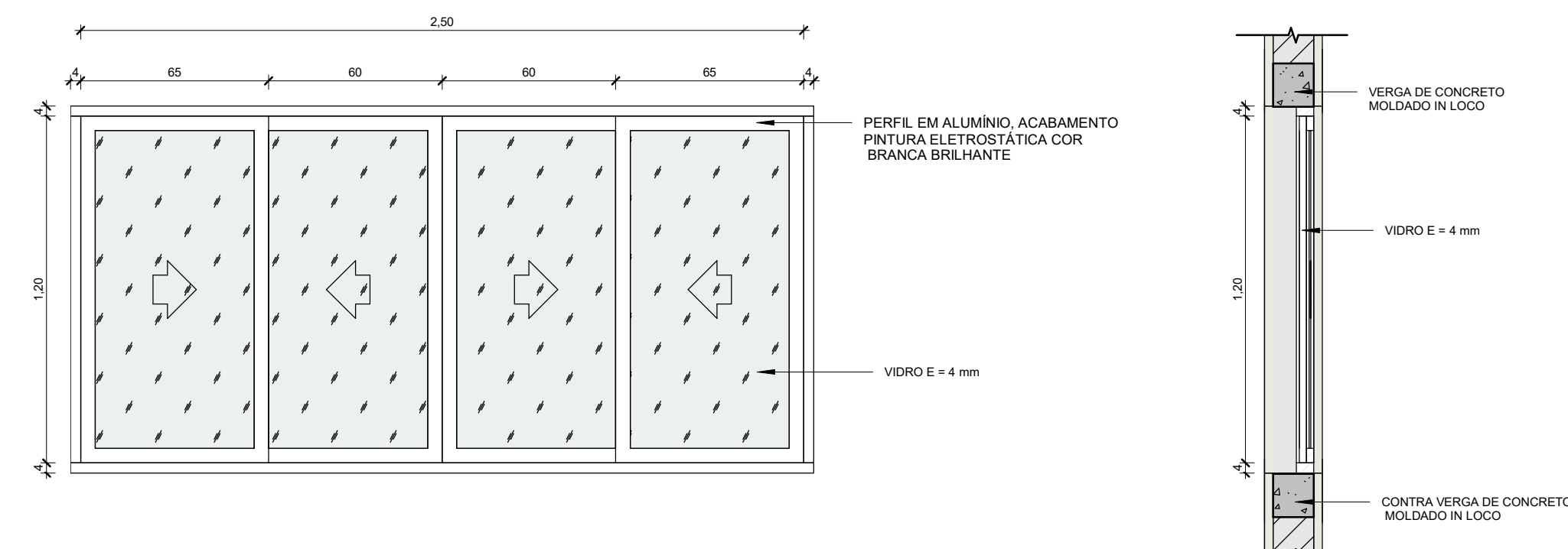

JV6

Dimensões: 2,50 x 1,20 cm
Descrição: JANELA COM ESQUADRIA DE CORRER - 4 FOLHAS (ARQ-006)

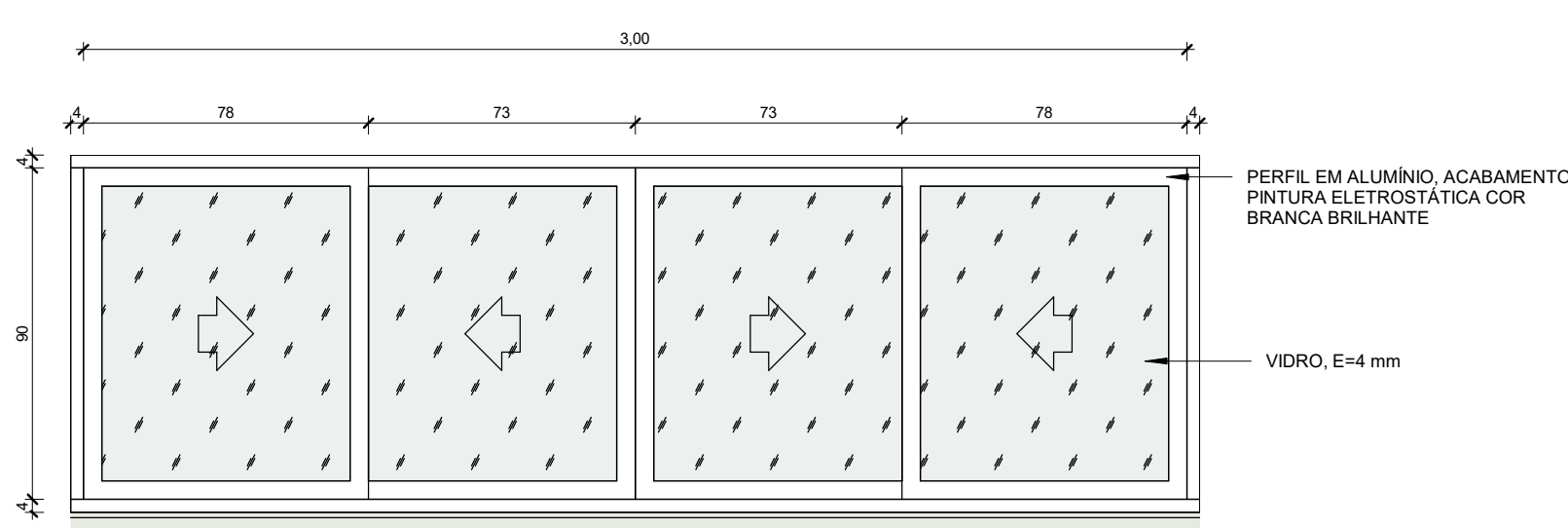

JV7

Dimensões: 3,00 x 0,90 cm
Descrição: JANELA COM ESQUADRIA DE CORRER - 4 FOLHAS (ARQ-006)

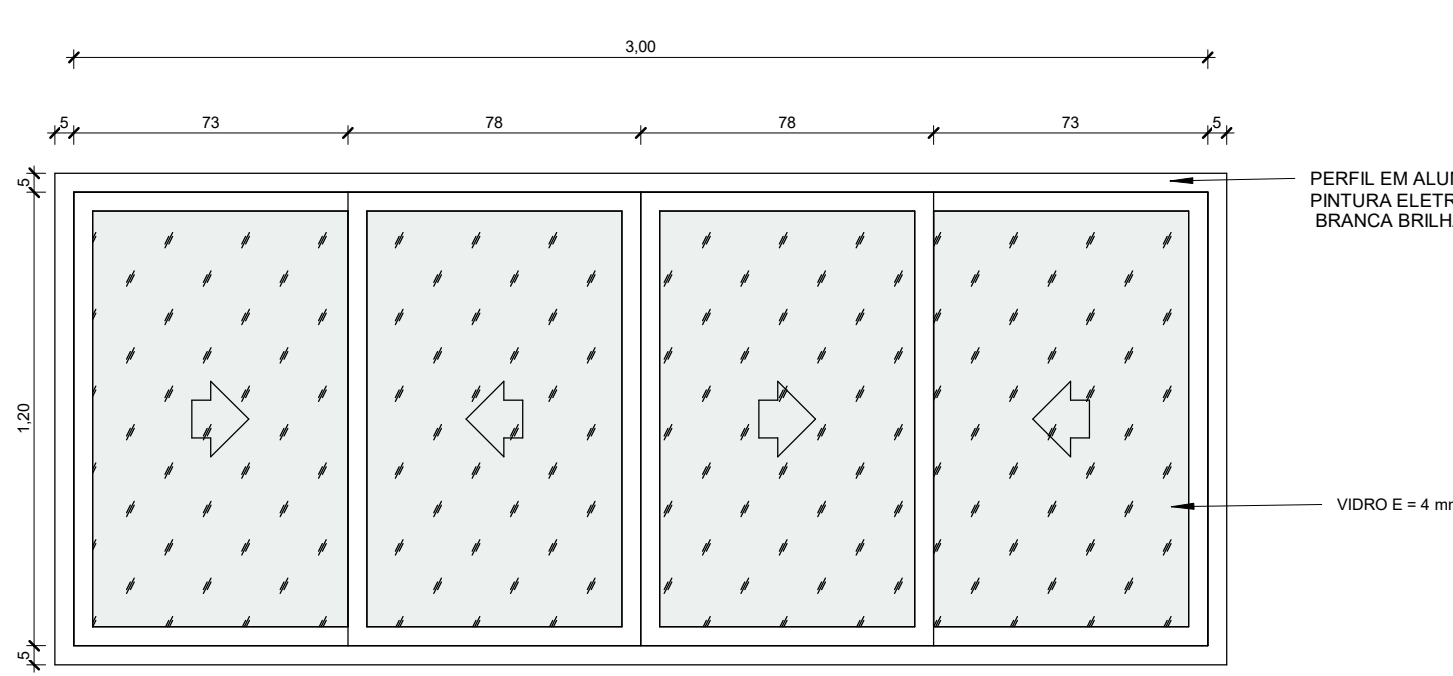

JV8

Dimensões: 3,00 x 1,20 cm
Descrição: JANELA COM ESQUADRIA DE CORRER - 4 FOLHAS (ARQ-006)

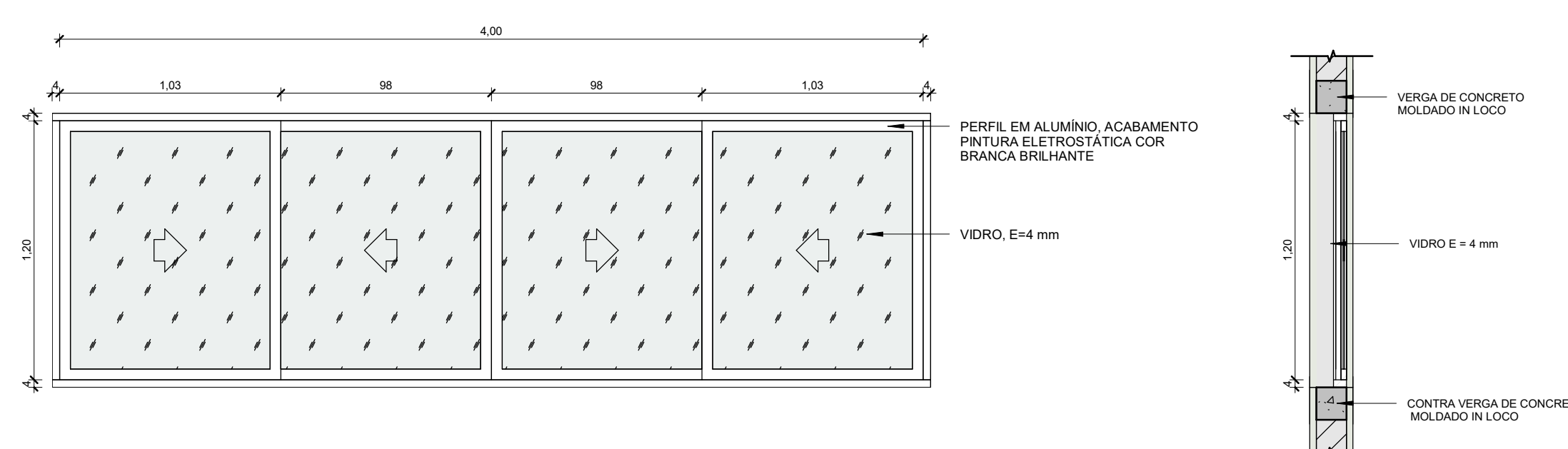

JV9

Dimensões: 4,00 x 1,20 cm
Descrição: JANELA COM ESQUADRIA DE CORRER - 4 FOLHAS (ARQ-006)

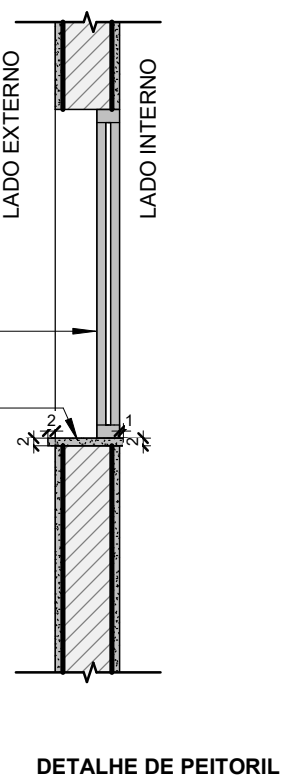

NOTAS:
- MEDIDAS E NÍVEIS EM METROS;
- VERIFICAR DETALHES CONSTRUTIVOS PERTINENTES NO MEMORIAL DESCRITIVO;
- A REGULARIZAÇÃO DO PISO DO CORREDOR PRINCIPAL DA ESCOLA DEVERÁ SER REALIZADO CONFORME OS NÍVEIS IN LOCO;
- RAMPAS DEVERÃO SER EXECUTADAS CONFORME OS NÍVEIS DO PISO E DE ACORDO COM A NBR 9050;
- AS ALTERAÇÕES NESTE PROJETO SOMENTE COM AUTORIZAÇÃO EXPRESSA DA FISCALIZAÇÃO E DA EMPRESA PROJETISTA.

REFERÊNCIAS:
- PLANILHA DE QUANTITATIVOS;
- MEMORIAL DESCRITIVO E ESPECIFICAÇÕES TÉCNICAS.

REV. 01	30/10/24	REVISÃO DO PROJETO COMPLETO	DAC
REV. 00	02/02/24	MISSÃO INICIAL	DAC
REVISÃO:	DATA:	DESCRIÇÃO:	RESP.:

<div><div>Prefeitura Municipal de Pouso Alegre</div></div>			
<div><p>Rua Cel. Joaquim Francisco, 341, Bairro Varginha CEP: 37501-052 - Itajubá / MG Tel: (35) 2143-9087 www.dacengenharia.com.br</p></div>		COORDENAÇÃO DE PROJETOS	
		ALOISIO CAETANO FERREIRA CREA: MG-87.132/D	
		RESPONSÁVEL TÉCNICO	
		RAFAEL BARBOSA CARREIRA CAU: 00A155411-5	
EMPRESAMENTO			
CONSTRUÇÃO DA ESCOLA ALEGRIINHO			
ENDERECO RUA LOURDES SOUZA SANTOS, COLINA VERDE POUSO ALEGRE - MG		DISCIPLINA ARQUITETÔNICO	
ASSUNTO DETALHAMENTO DE ESQUADRIAS		FASE DO PROJETO EXECUTIVO	
		FOLHA Nº 22/24	
DATA INICIAL 02/02/2024	ESCALA INDICADA	REVISÃO REV.01	DAC-PMPA-ALEG-PE-ARQ-R01.RVT